



Universidad  
de **Aysén**  
PATAGONIA

# CUENTA PÚBLICA 2024

Administración Provisional  
Juan Pablo Prieto Cox

[uaysen.cl](http://uaysen.cl)



Universidad  
de Aysén  
PATAGONIA



[uaysen.cl](http://uaysen.cl)





Universidad  
de Aysén  
PATAGONIA



[uaysen.cl](http://uaysen.cl)







2023

2024

2025



Universidad  
de **Aysén**  
PATAGONIA

[uaysen.cl](http://uaysen.cl)



Dimensiones del

# Plan de Administración

1



**Recuperación**

2



**Crecimiento**

3



**Fortalecimiento**



2024



Recuperación



Crecimiento



Fortalecimiento

2025  
y proyecciones



Crecimiento



Fortalecimiento





Universidad  
de **Aysén**  
PATAGONIA

# Recuperación







Universidad  
de **Aysén**  
PATAGONIA

## Recuperación

- **Pago de deudas de arrastre:** pago de la deuda interna de 500 MM\$ y compromisos con proveedores y funcionarios de 609 MM\$ (total 1.109 MM\$)
- **Regularización de reportes pendientes con instituciones fiscalizadoras externas** (FECU, Contraloría, SES, Superintendencia de Educación).
- **Resolución exitosa de la negociación con la empresa Xinta**, que implicaba altos riesgos de judicialización por atrasos en la urbanización del Campus Río Coyhaique, cerrando el contrato sin costos adicionales.



Universidad  
de **Aysén**  
PATAGONIA

## Recuperación

- **Regularización de procedimientos administrativos**, incluyendo la contratación y pago de honorarios, y el ordenamiento de pagos a proveedores.
- **Finalización de la negociación del arriendo Vielmo**, reduciendo los costos de 370 MM\$ inicialmente proyectados a 90 MM\$, con condiciones más favorables.
- **Inversiones estratégicas en el mercado de capitales**, generando intereses por más de 150 MM\$.
- **Recuperación de licencias médicas atrasadas de Fonasa** correspondientes a años anteriores, logrando un monto de 120 MM\$.



# Recuperación

## Fondos Basales por Desempeño

- **Creación Oficina de Proyectos (2024)**
- Formulación y puesta en marcha de un **Modelo de gestión de proyectos**
- Definición de los FBD como **proyectos estratégicos** y su correspondiente reformulación para su alineamiento con los objetivos institucionales
- **100% de rendiciones 2020-2024** entregadas en tiempo y forma.

# Recuperación

Financiera

Período 2020 - 2023

Montos adjudicados MM\$ 11.108

Monto ejecutado MM\$ 1.690

Porcentaje ejecución 15,2%

## Fondos Basales por desempeño



Monto adjudicado y Número de Proyectos por Año de inicio (MM\$)



# Recuperación

Financiera

## Avance en la Ejecución Presupuestaria de Proyectos



Presupuesto ejecutado/comprometido por período

# Recuperación

Financiera

Costo profesores/as colaboradores  
MM\$



Porcentaje de académicos/as que cumplen  
el estándar de carga docente



Nota: con la reducción de costos docentes, la recuperación de licencias y los intereses generados por las inversiones, pudimos disponer de **650 MM\$** adicionales en el presupuesto 2024



# Recuperación

Financiera

## Resultado Neto

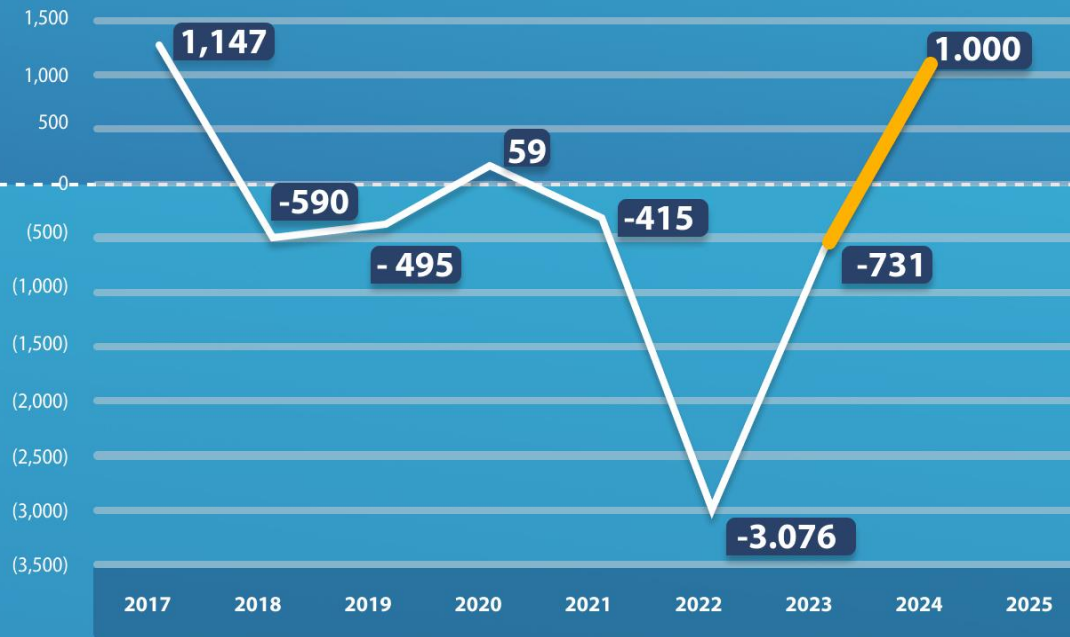

# Recuperación

Financiera

## Patrimonio

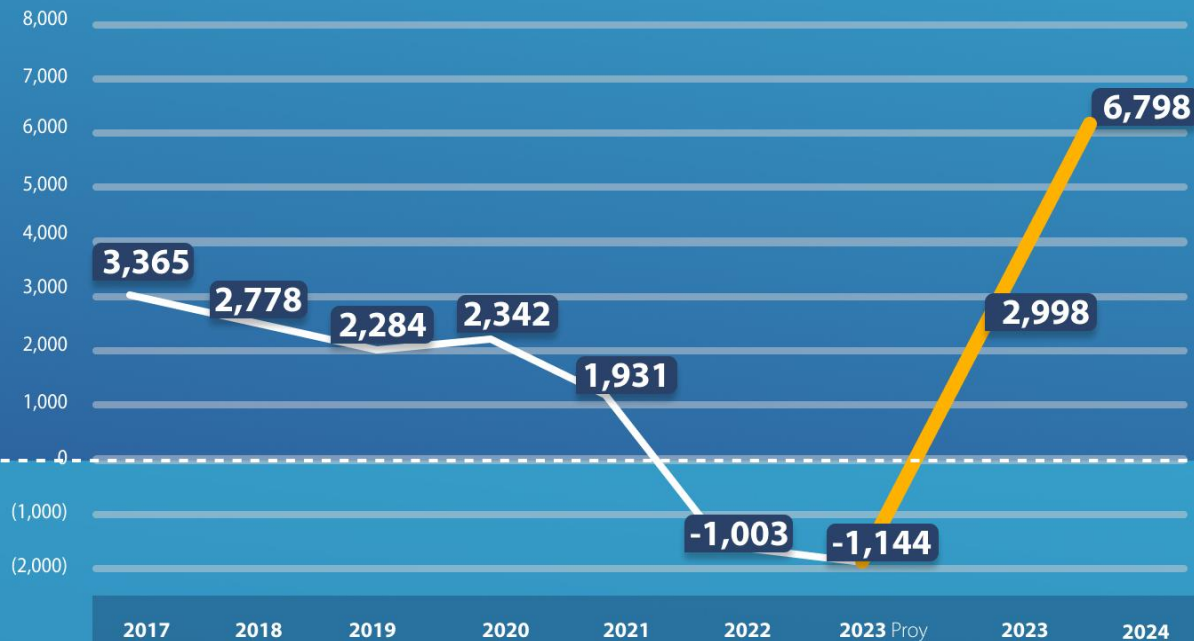

# Recuperación

Financiera

## Académicos/as jornada completa

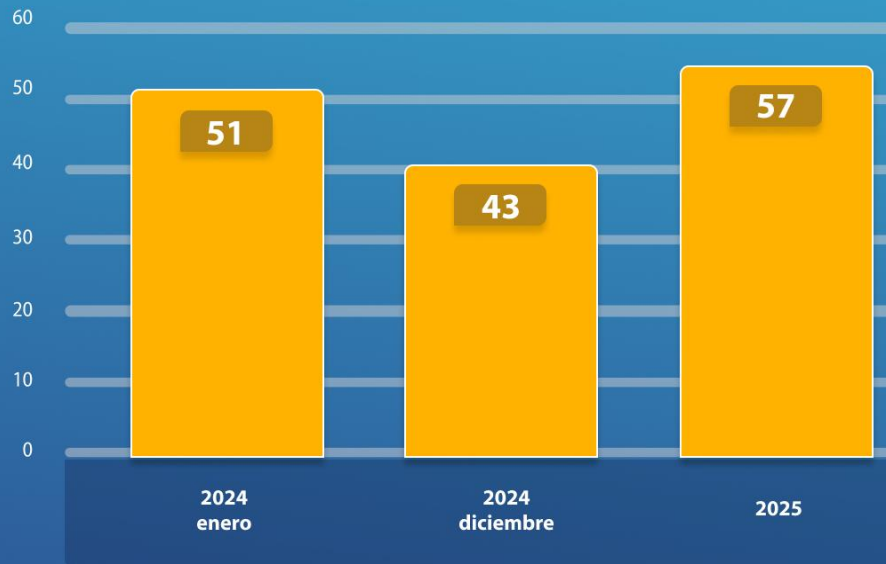

Dotación  
proyectada con  
dos nuevas  
carreras





Universidad  
de **Aysén**  
PATAGONIA

# Recuperación

## Condiciones de nuestra comunidad

- Se otorgó un **reajuste de un 3% en las remuneraciones a partir de julio** de este año. Aprobado por el Consejo Superior, Julio 2024.
- Contratamos un **Seguro Complementario de Salud**, que rige desde el 1 de agosto, beneficio que se otorga por primera vez en la historia de la universidad.
- A partir de diciembre, **las remuneraciones se reajustarán 4,5%** . Aprobado por el Consejo Superior, noviembre 2024



Universidad  
de Aysén  
PATAGONIA

# Recuperación

## de la confianza



## Recuperación

### Confianzas

- Ministerio de Educación
- Superintendencia de Educación Superior
- Comisión Nacional de Acreditación (CNA)
- Comunidad universitaria
- Instituciones públicas regionales
- Sector Productivo
- Comunidad regional
- Sistema financiero





Universidad  
de Aysén  
PATAGONIA

Recuperación

**Sector Educación**

Coordinaciones con **Seremi de Educación**





Universidad  
de Aysén  
PATAGONIA

Recuperación

Sector Educación

Reunión de colaboración UAysén-Slep Aysén







Universidad  
de Aysén  
PATAGONIA

## Recuperación

### Sector Educación

Coordinaciones con las instituciones educación superior **Rector CFT Aysén**







Universidad  
de Aysén  
PATAGONIA

Recuperación

Sector Educación

Coordinaciones Director **Junaeb Aysén**





Universidad  
de Aysén  
PATAGONIA

Recuperación

Sector Salud

Colaboración Estratégica UAysén y Servicio de Salud Aysén







Universidad  
de Aysén  
PATAGONIA

Recuperación

Sector Ciencia e investigación  
Reunión con Subsecretaria de Ciencia







Universidad  
de Aysén  
PATAGONIA

Recuperación

Sector Ciencia e investigación  
Colaboraciones con CIEP







Universidad  
de Aysén  
PATAGONIA

Recuperación

Sector Ciencia e Investigación  
Coordinaciones con Seremi de Ciencia







Universidad  
de Aysén  
PATAGONIA

Recuperación

Sector Público Regional

Presentación Gobierno Regional y su Consejo





Universidad  
de Aysén  
PATAGONIA

Recuperación

Sector Público Regional  
Colaboración con Seremi Bienes Nacionales







Universidad  
de Aysén  
PATAGONIA

Recuperación

**Sector Público Regional**

Colaboración con la Seremi del Deporte de Aysén





Universidad  
de Aysén  
PATAGONIA

Recuperación

Sector Público Regional  
Diálogo Seremi Economía







Universidad  
de Aysén  
PATAGONIA

Recuperación

Sector Municipal  
Reunión Alcalde Coyhaique





Universidad  
de Aysén  
PATAGONIA

Recuperación

Sector Municipal

Participación Comisión Centenario Coyhaique







Universidad  
de Aysén  
PATAGONIA

## Recuperación

### Sector Productivo

Diálogo con **Gremios y empresarios (CPC, CNC)**





Universidad  
de Aysén  
PATAGONIA

## Recuperación

### Sector Productivo

Participación en **Diálogos para la Salmonicultura del Futuro**







Universidad  
de Aysén  
PATAGONIA

Recuperación

Sector Productivo

Participación en **Comité Desarrollo Productivo**







Universidad  
de Aysén  
PATAGONIA

## Recuperación

### Sector Productivo

Participación en **Jornada Aysén al 2050**





Universidad  
de Aysén  
PATAGONIA

## Recuperación

### Sector Cultura

Vinculación con **Seremi de Cultura**







Universidad  
de Aysén  
PATAGONIA

## Recuperación

### Sector Cultura

Coordinaciones Museo Regional de Aysén







Universidad  
de Aysén  
PATAGONIA

## Recuperación

Parlamentarios/as

Diálogo con **Senador David Sandoval**





Universidad  
de Aysén  
PATAGONIA

Recuperación

Parlamentarios/as

Diálogo con **Diputada Marcia Raphael**







Universidad  
de Aysén  
PATAGONIA

Recuperación

Parlamentarios/as

Diálogo con **Diputado Miguel Ángel Calisto**







Universidad  
de **Aysén**  
PATAGONIA

Recuperación

# El primer paso hacia el futuro del nuevo Campus Río Coyhaique





Universidad  
de Aysén  
PATAGONIA

# Recuperación

## Urbanización del **Campus Río Coyhaique**







Universidad  
de Aysén  
PATAGONIA

# Recuperación

Urbanización del **Campus Río Coyhaique**







Universidad  
de **Aysén**  
PATAGONIA

# Crecimiento

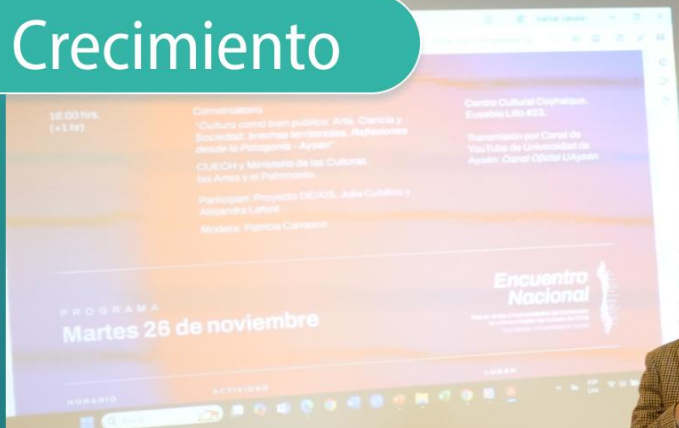



Universidad  
de Aysén  
PATAGONIA

# Crecimiento



Trabajo preparatorio para el financiamiento y construcción de los dos principales edificios de la Universidad





Universidad  
de Aysén  
PATAGONIA

Crecimiento

Campus Errázuriz

Fachada Actual



1A

**Conservación y habilitación de 6 salas de clases** de 50 m<sup>2</sup> c/u, 1 laboratorio de 50 m<sup>2</sup> y 500m<sup>2</sup> de obras exteriores.

**Implementación carpeta deportiva del gimnasio.**

1B



2A

Habilitación de 140m<sup>2</sup> para el **Depto. de Ciencias Sociales** en casa existente.

2C

Oficinas en volumen norte: **Dirección General Académica** en segundo piso (217 m<sup>2</sup>) y **Dirección General de Administración y Finanzas** en tercer piso (210 m<sup>2</sup>).

CAPS 168m<sup>2</sup>

2B





Universidad  
de Aysén  
PATAGONIA

Crecimiento

Campus Errázuriz

Habilitación Primer piso

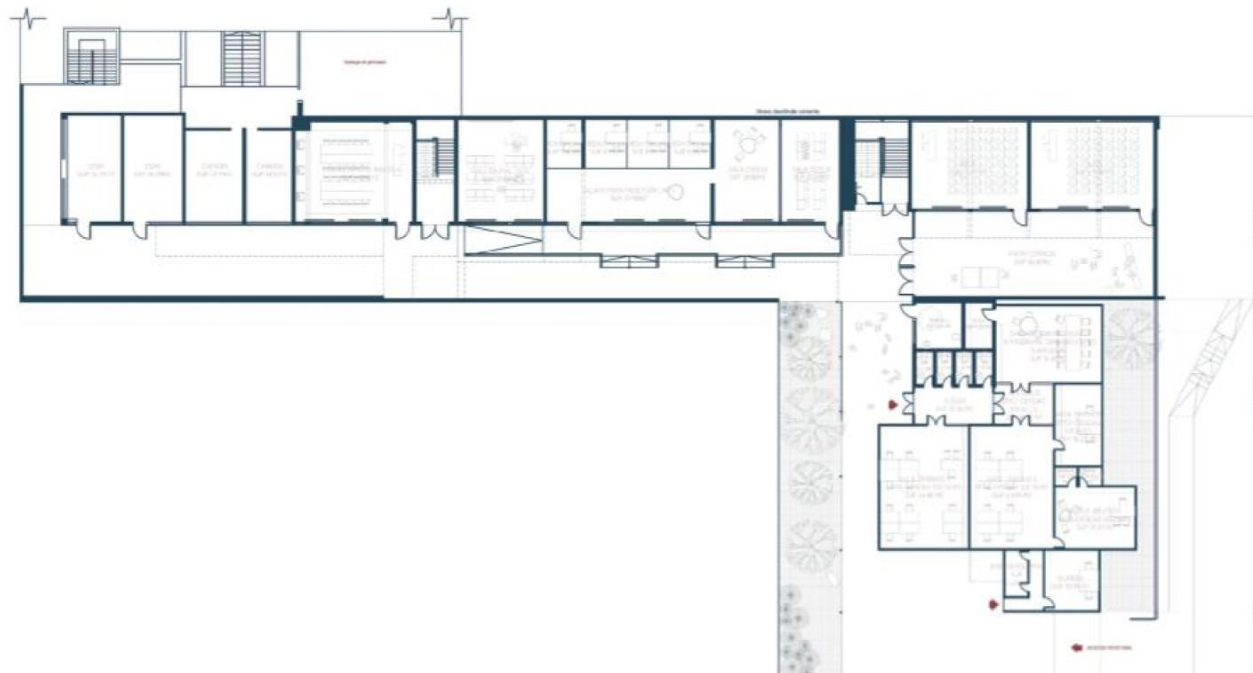

Eje calle Errázuriz









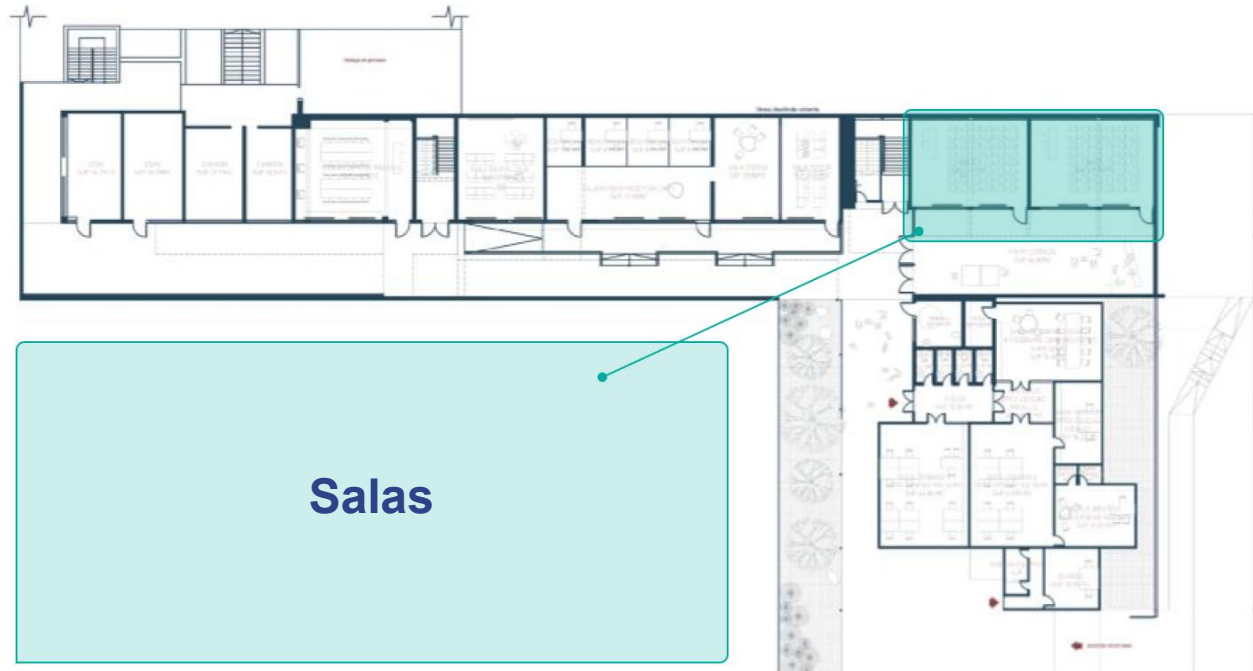







Universidad  
de Aysén  
PATAGONIA

# Crecimiento

# Campus Errázuriz

## Habilitación pisos superiores





Universidad  
de Aysén  
PATAGONIA

Crecimiento

Campus Errázuriz

Gimnasio



# Crecimiento

## Mts2 Propios



Campus  
Errázuriz



# Crecimiento

## Mts 2 Disponibles

Campus Lillo: 3.577 mts2

Campus Errázuriz: 2.800 mts2

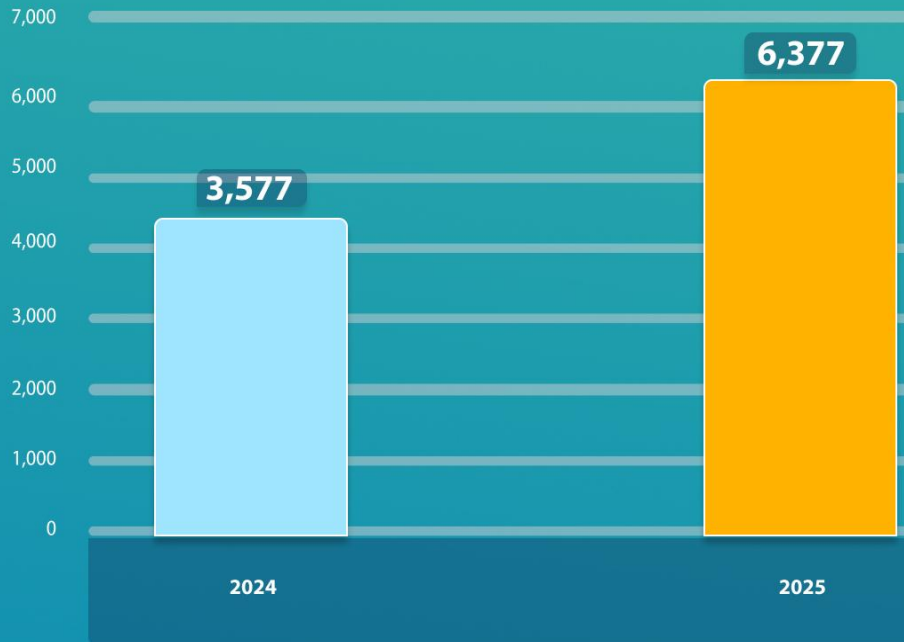



Universidad  
de **Aysén**  
PATAGONIA

[uaysen.cl](http://uaysen.cl)

# Nuevas Carreras

## Crecimiento





Universidad  
de **Aysén**  
PATAGONIA

[uaysen.cl](http://uaysen.cl)

Crecimiento

ING. Comercial



Universidad  
de **Aysén**  
PATAGONIA

**ADSCRITA A GRATUIDAD**

[www.uaysen.cl](http://www.uaysen.cl)

Comisión Nacional  
de Acreditación  
CNA - Chile  
**3 Años**  
Acreditación básica

UAysén Acreditada  
**Gestión Institucional**  
**Docencia de Pregrado**  
Abril 2023- Abril 2026

**AQUÍ ES DONDE LOS**  
negocios y el desarrollo sostenible se encuentran

**Estudia Ing. Comercial UAysén**

**Admisión 2025**







Universidad  
de **Aysén**  
PATAGONIA

[uaysen.cl](http://uaysen.cl)

Crecimiento

Terapia  
Ocupacional



Universidad  
de **Aysén**  
PATAGONIA

**AQUÍ ES DONDE**  
las capacidades se potencian

**Estudia Terapia Ocupacional**

**Admisión UAysén 2025**



**ADSCRITA A GRATUIDAD**

[www.uaysen.cl](http://www.uaysen.cl)



UAysén Acreditada  
**Gestión Institucional**  
**Docencia de Pregrado**  
**3 Años**  
Acreditación básica  
Abril 2023- Abril 2026

Carreras	Año creación	Vacantes 2024	Vacantes 2025
 <b>Agronomía</b>	2017	11	15
 <b>Ing. Forestal</b>	2017	11	15
 <b>Enfermería</b>	2017	17	40
 <b>Obstetricia</b>	2017	17	26
 <b>Trabajo Social</b>	2017	23	30
 <b>Ing. Civil Industrial</b>	2017	20	20
 <b>Psicología</b>	2020	23	40
 <b>Ing. Civil Informática</b>	2021	20	20
 <b>Ing. Comercial</b>	2025		30
 <b>Terapia Ocupacional</b>	2025		30

**142**      **266**

## Crecimiento





### Centro de Asistencia Técnica (CAT) Programa de Transferencia Gobierno Regional

Presupuesto: **\$402 MM**

Ejecución: **2024-2025**

Firma de compromiso de colaboración  
Municipalidades-CAT.

En proceso desarrollo de 20 proyectos de  
Inversión en sistema nacional de inversiones  
(SNI).

En marzo inicia la formación/capacitación a  
funcionarios de municipalidades.





### Convenio DOH – UAysén (CAT)

Presupuesto: **\$90 MM**

Ejecución: **2024**

- A la fecha han actualizado 14 de los 15 perfiles (93%) de proyectos de agua potable rural (APR) comprometidos en sistema nacional de inversiones.
- Se han realizado las dos capacitaciones comprometidas:
  - Dirigentes APR en conocimientos administrativos
  - Operadores de comités de agua potable en competencias técnicas de manejo de APR.



Universidad  
de **Aysén**  
PATAGONIA

# Fortalecimiento



[uaysen.cl](http://uaysen.cl)



# Fortalecimiento

## Gobernanza

- Consejo Superior
- Comité Ejecutivo Coordinación
- Comité Académico
- Comité de Admisión
- Fortalecimiento de las jefaturas institucionales (depto. y carreras)

## Regulatorio

- Código de ética
- Reglamento de Conflicto de Interés





## Fortalecimiento

- *Este cambio simboliza nuestro compromiso más profundo con la **región** que nos da origen y nos proyecta hacia el futuro.*
- *Esta actualización es un reflejo de nuestra misión de contribuir al desarrollo sostenible y al bienestar social, promoviendo el conocimiento y la reflexión en torno a los desafíos y oportunidades de la región.*



Universidad  
de **Aysén**  
PATAGONIA

- *Incorporar “Patagonia” a nuestro isologo refuerza nuestro vínculo con un territorio de **significancia histórica**, cultural y ambiental, reconocido a nivel mundial por su biodiversidad y paisajes únicos.*
- *La **Universidad de Aysén, Patagonia**, se posiciona así como un referente académico y de investigación no solo a nivel local, sino también en el escenario nacional e internacional.*

### Programa Austral de Movilidad (PAM)

Convenio de **Colaboración UMAG-UAysén**

Se han ejecutado ferias de movilidad en Coyhaique y Punta Arenas.

Programa en curso.





Universidad  
de **Aysén**  
PATAGONIA

## Fortalecimiento



### Titulados y Tituladas UAysén

- **Programa de Inserción Laboral para profesionales titulados/as de la Universidad de Aysén**
- **“Red de Titulados y Tituladas Universidad de Aysén”, la cual convoca a nuestros 80 titulados**

[uaysen.cl](http://uaysen.cl)





Universidad  
de **Aysén**  
PATAGONIA

Fortalecimiento

Gestión



ERP

Operativo incrementalmente  
desde enero 2025 y  
lanzamiento en marzo



uaysen.cl

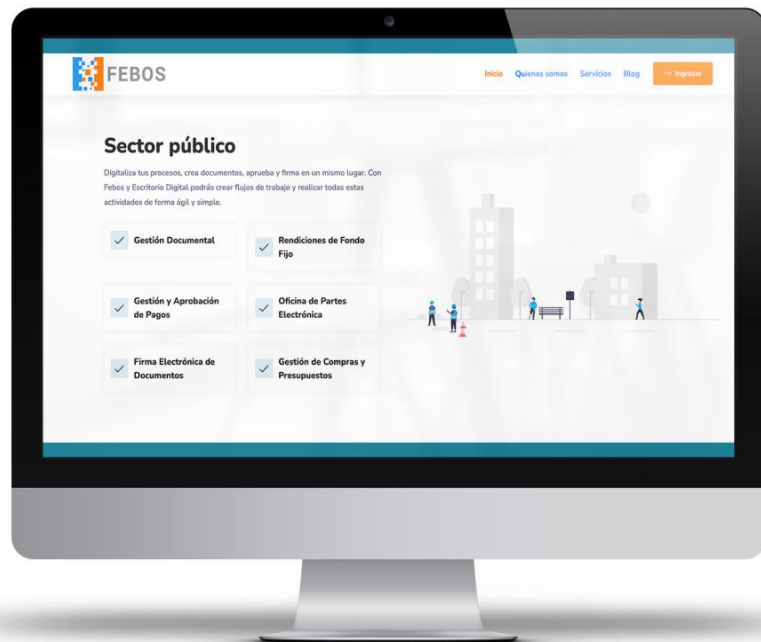

## Gestor documental y flujo de procesos

Operativo incrementalmente desde noviembre 2024, en implementación progresiva.





1	Universidad de Antofagasta	4.945
2	Universidad de Atacama	4.444
3	Universidad de Magallanes	4.418
4	Universidad del Bío-Bío	4.305
5	Universidad de La Serena	4.244
6	Universidad Católica de la Santísima Concepción	4.085
7	Universidad de Los Lagos	4.084
8	Universidad Bernardo O'Higgins	3.981
9	Universidad Arturo Prat	3.961
10	Universidad Católica de Temuco	3.755
11	Universidad Tecnológica Metropolitana	3.748

**12 Universidad de Aysén 3.655**

13	Universidad Católica del Maule	3.564
14	Universidad Autónoma de Chile	3.456
15	Universidad Alberto Hurtado	3.336
16	Universidad de Playa Ancha de Ciencias de la Educación	3.306
17	Universidad Mayor	3.251
18	Universidad Metropolitana de Ciencias de la Educación	3.125
19	Universidad Santo Tomás	3.056
20	Universidad Católica Cardenal Raúl Silva Henríquez	2.913
21	Universidad Finis Terrae	2.810
22	Universidad San Sebastián	2.805
23	Universidad Viña del Mar	2.786
24	Universidad Adventista de Chile	2.741
25	Universidad del Alba	2.490
26	Universidad Central de Chile	2.451



Universidad  
de **Aysén**  
PATAGONIA

**Resultados De  
Convocatoria  
FIUT 2024**

**Fortalecimiento**



Universidad  
de **Aysén**  
PATAGONIA

**Fortalecimiento**

**Investigación**

**Analizador celular Cytek Aurora**  
3 Laser V/B/R 83+3 canales  
(EQM230129)

Descripción: Este equipo es un sistema avanzado de citometría de flujo que ofrece una gran flexibilidad y sensibilidad para el análisis celular convirtiéndola así es una herramienta poderosa y versátil para investigadores que buscan realizar análisis celulares precisos y eficientes

**Inversión: \$323.470.765**



Financiamiento ANID y UAysén



Universidad  
de Aysén  
PATAGONIA

## Fortalecimiento

## Investigación

### **Seahorse XF Pro Analyzer (EQM240161).**

#### **Proyecto recién adjudicado.**

Este equipo es un analizador metabólico celular que permite medir la función metabólica de las células en tiempo real. Es una herramienta esencial para investigadores en oncología, inmunología y metabolismo, ya que proporciona información crucial sobre la salud celular y su respuesta a diferentes condiciones biológicas.

**Inversión: \$532.625.542**



Financiamiento ANID y UAysén



### Inversiones en Equipamiento para Estudiantes

**+300 MM\$**

- Laboratorio docente de Informática
- Laboratorio docente de Física
- Laboratorio docente biología y química
- Laboratorio docente de Realidad Virtual Inmersiva
- Laboratorio de Anatomía
- Ecotomógrafo portátil
- Campus Errázuriz-Equipo tecnológico salas de Clases
- Equipamiento de apoyo a la docencia Cs. Naturales y Cs. de la Salud.
- Equipamiento Inclusivo

### Laboratorio de Biología – Química – Genética Capacidad: 26 personas

El laboratorio de docencia contará con una superficie de 49,98 m<sup>2</sup>. Se equipará con microscopios, materiales de vidrio, reactivos químicos y equipos especializados, permitiendo a los estudiantes experimentar y aplicar de primera mano los conocimientos de la biología, química y genética.

**Inversión \$88.000.000**



### Laboratorio de Anatomía

**Capacidad: 24 personas**

Descripción: Actualmente posee 46 modelos anatómicos que son herramientas tridimensionales que ayudan a los estudiantes a comprender la anatomía del cuerpo humano.

Se adquirirán 30 millones en modelos de **alta fidelidad**.

**Inversión total \$42.000.000**

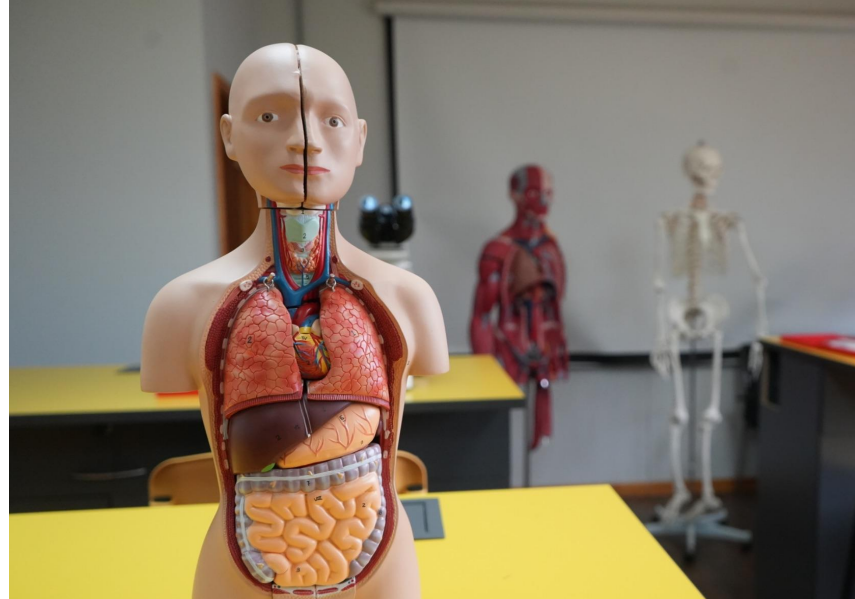
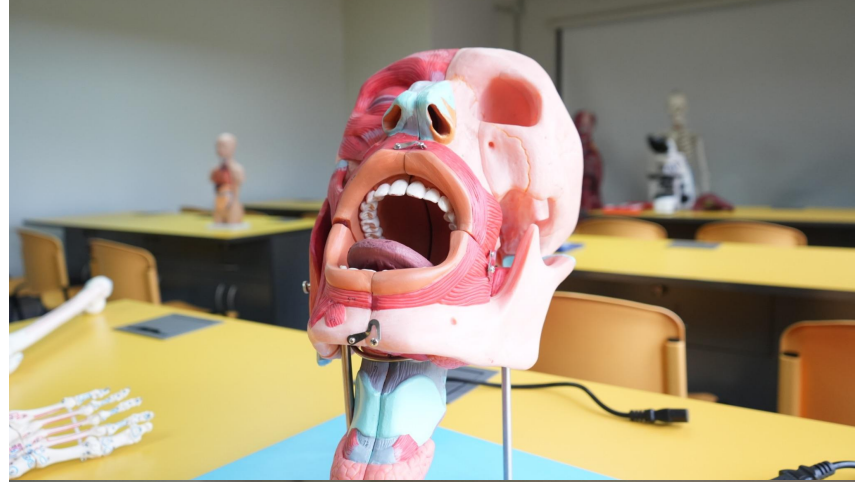



### Adquisición de Ecotomógrafo Portátil

Fortalecemos la calidad educativa con la adquisición de un ecotomógrafo portátil de vanguardia, permitiendo experiencias formativas hands-on y abriendo nuevas posibilidades para proyectos de investigación, consolidando nuestro compromiso con la innovación en educación superior en salud (URY 2295).

**Inversión \$25.000.000**



ECUBE i7





Universidad  
de Aysén  
PATAGONIA

## Fortalecimiento

**Docencia**

Laboratorio de Realidad virtual inmersiva

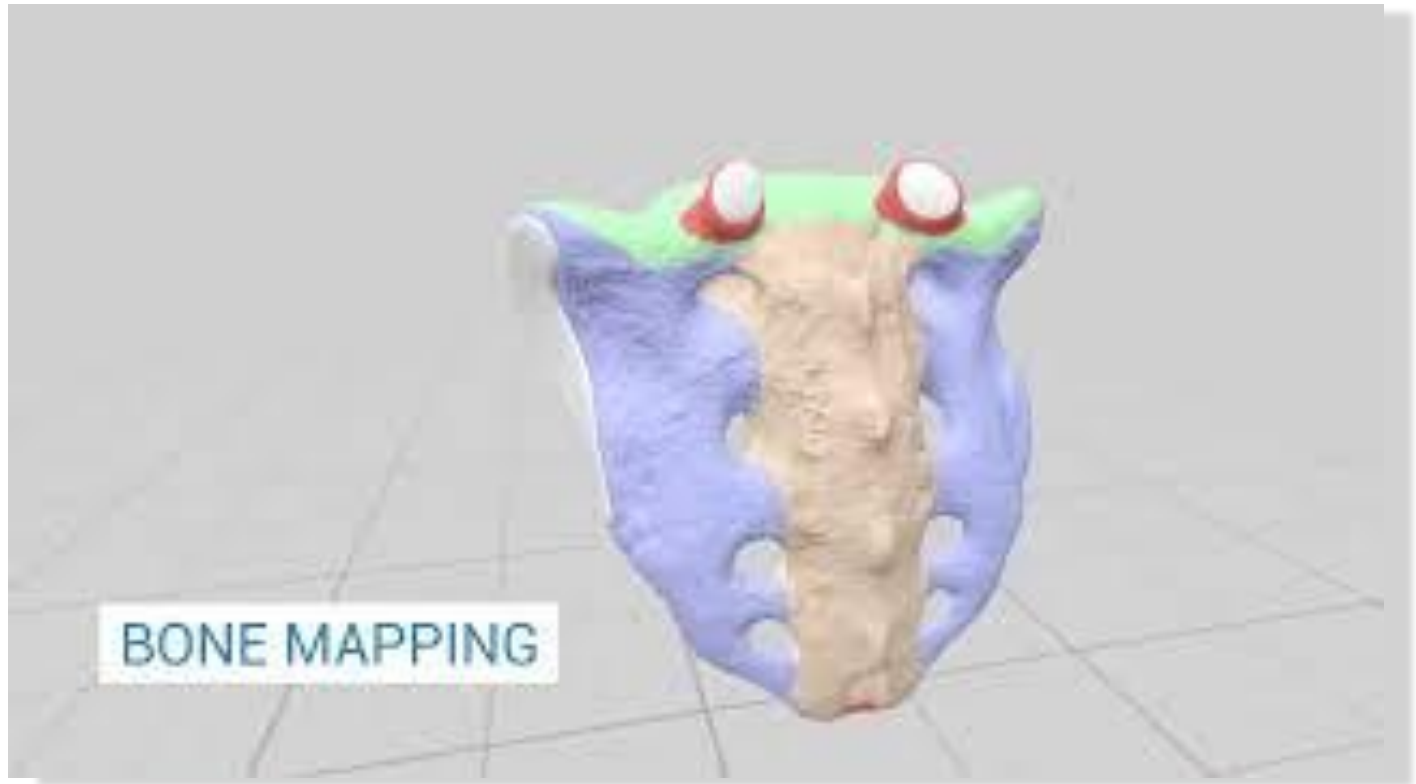

[uaysen.cl](http://uaysen.cl)





Universidad  
de **Aysén**  
PATAGONIA

Fortalecimiento

Docencia

### Lentes Oculus Meta Quest 3

Software 3D Organon  
XR-RV inmersiva para  
Anatomía.



uaysen.cl



### Formulación **PFE 2024**

Desarrollo y fortalecimiento de la oferta formativa de la Universidad de Aysén, mediante la apertura e implementación de nuevas carreras de pregrado.

**Total: MM\$2.500 ( 3 años)**

**Gasto corriente MM\$1.207**

- Implementación 2 carreras x 3 años
- Fortalecimiento gestión de pregrado

**Inversión MM\$1.294**

### Formulación **AIUE Calidad 2024**

Fortalecimiento del Aseguramiento de la Calidad en la Universidad de Aysén (con tutoría UTA)

**Total: MM\$3.500 (2 años)**

**Gasto corriente MM\$2.136**

- Fortalecimiento integral del aseguramiento de la calidad

**Inversión MM\$1.364**



Universidad  
de **Aysén**  
PATAGONIA

## Fortalecimiento

### Aporte a la Cultura Orquesta



- **324 MM\$**
- Aporte anual del Ministerio de las Culturas, las Artes y el Patrimonio.



### Orquesta

- 324 MM\$ aporte anual del Ministerio de las Culturas, las Artes y el Patrimonio.
- Se proyecta una orquesta profesional con un staff administrativo y musical dedicado. 8 músicos y el director musical. Su ejecución se organiza en articulación con proyectos de fortalecimiento institucional (ADAIN) del área de extensión.







Universidad  
de Aysén  
PATAGONIA

2025

# Fortalecimiento

## Aporte a la Cultura Patrimonio Documental

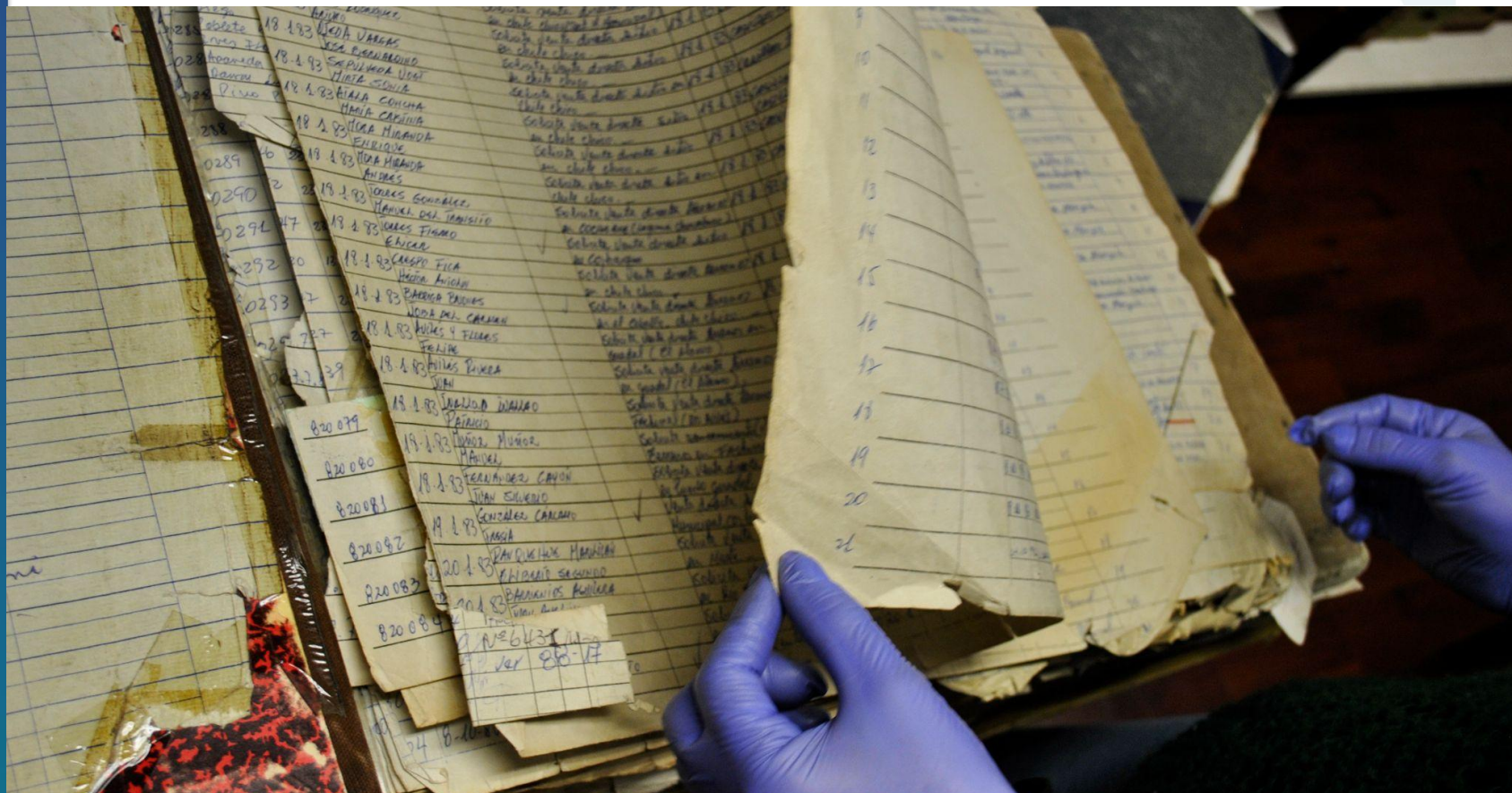

### Proyecto FIC Habilitación del Patrimonio Documental para el desarrollo de la Región de Aysén

Avances en la puesta en valor del patrimonio documental regional.

- Rescate, ordenamiento e inventario de documentos de la Seremi de Bienes Nacionales (1930-1990).
- Diagnóstico y ordenamiento del depósito de la Dirección de Arquitectura del MOP.
- Apoyo a iniciativas del Registro Civil, Instituto de Previsión Social, y la Delegación Presidencial Regional de Aysén.
- Digitalización de colecciones particulares
- Repositorio Piloto



# Los desafíos de una joven universidad: un decálogo





Fortalecimiento

Decálogo UAysén

1

# Reputación y Reconocimiento

Fortalecimiento

Decálogo UAysén

2

# Infraestructura y Recursos

Fortalecimiento

Decálogo UAysén

3

# Acreditación y Calidad Académica



Fortalecimiento

Decálogo UAysén

4

# Atracción y Retención de Talento

Fortalecimiento

Decálogo UAysén

5

Financiamiento

Fortalecimiento

Decálogo UAysén

6

Estabilidad  
Institucional



Fortalecimiento

Decálogo UAysén

7

Innovación y  
Adaptabilidad

Fortalecimiento

Decálogo UAysén

8

# Integración con la Comunidad

Fortalecimiento

Decálogo UAysén

9

# Evolución de la Oferta Académica



Fortalecimiento

Decálogo UAysén

10

Transversalidad e  
independencia

2024

2025

y proyecciones

[uaysen.cl](http://uaysen.cl)



Universidad  
de Aysén  
PATAGONIA





Universidad  
de **Aysén**  
PATAGONIA

Presupuesto 2025 aprobado por el Consejo Superior contempla:

**12.000 MM\$ en inversiones, el más alto de la historia de la universidad**

Campus Río Coyhaique

Campus Errázuriz (segunda etapa)







Universidad  
de Aysén  
PATAGONIA

2025

Crecimiento

Campus Río Coyhaique



Se proyectan **3.800 m<sup>2</sup>** de infraestructura modular en el Campus Río Coyhaique.

- **21 salas de clases,**
- **6 laboratorios**
- **Biblioteca**
- **Casino**
- **Áreas de académicos y administración, docencia e investigación.**



Universidad  
de Aysén  
PATAGONIA

2025

Crecimiento

Campus Río Coyhaique







Universidad  
de Aysén  
PATAGONIA

2025

Crecimiento

Campus Río Coyhaique





# Crecimiento

## Resultado Neto

# 2025

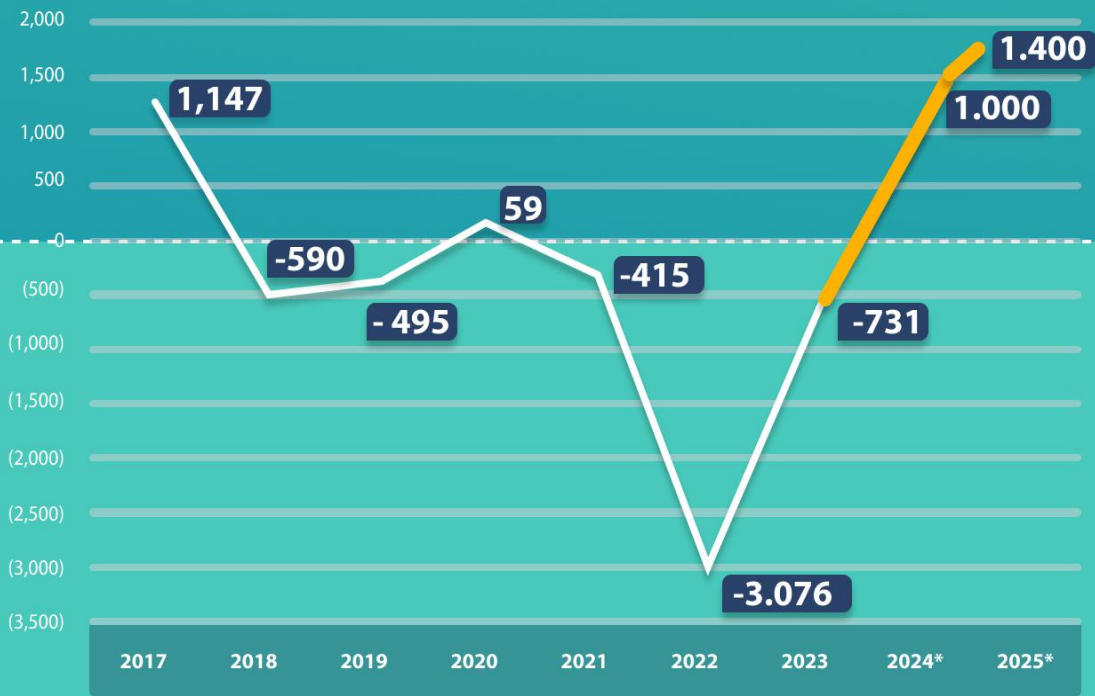

# Crecimiento

## Patrimonio

# 2025

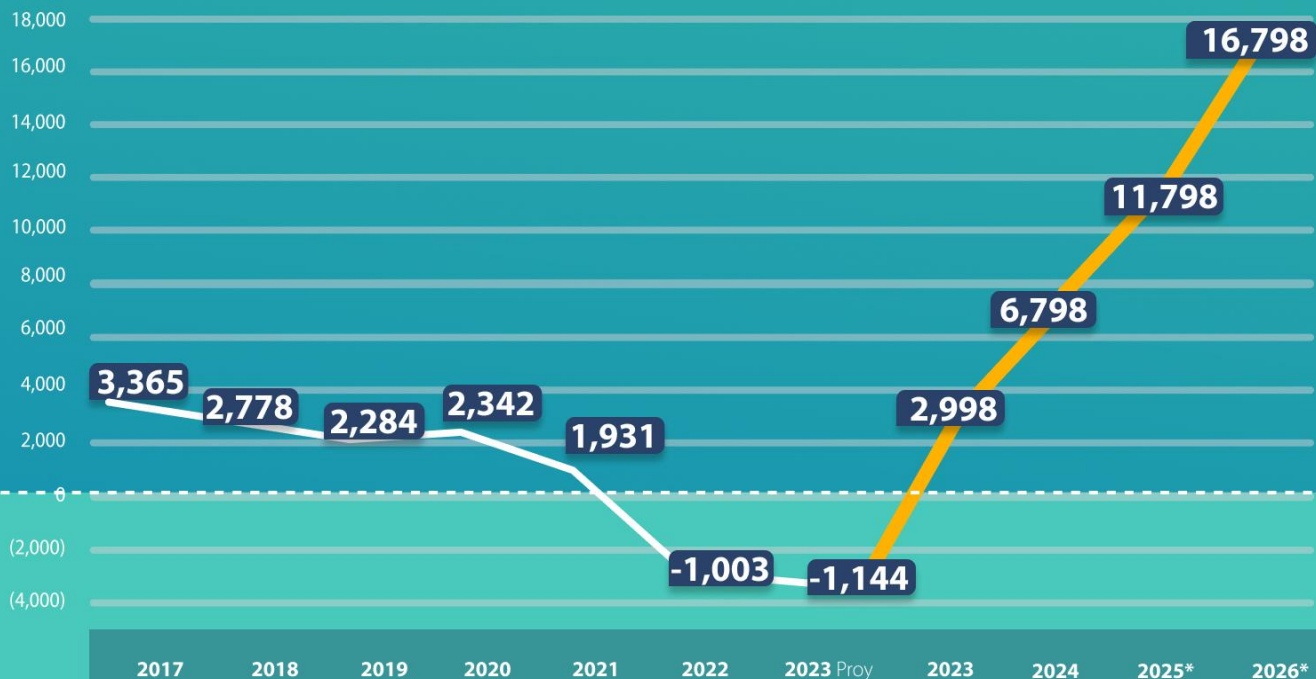

# Crecimiento

## 2025

Campus Errázuriz: 2.800

Campus Río Coyhaique: 3.800  
(en dos etapas)

## Mts2 Propios

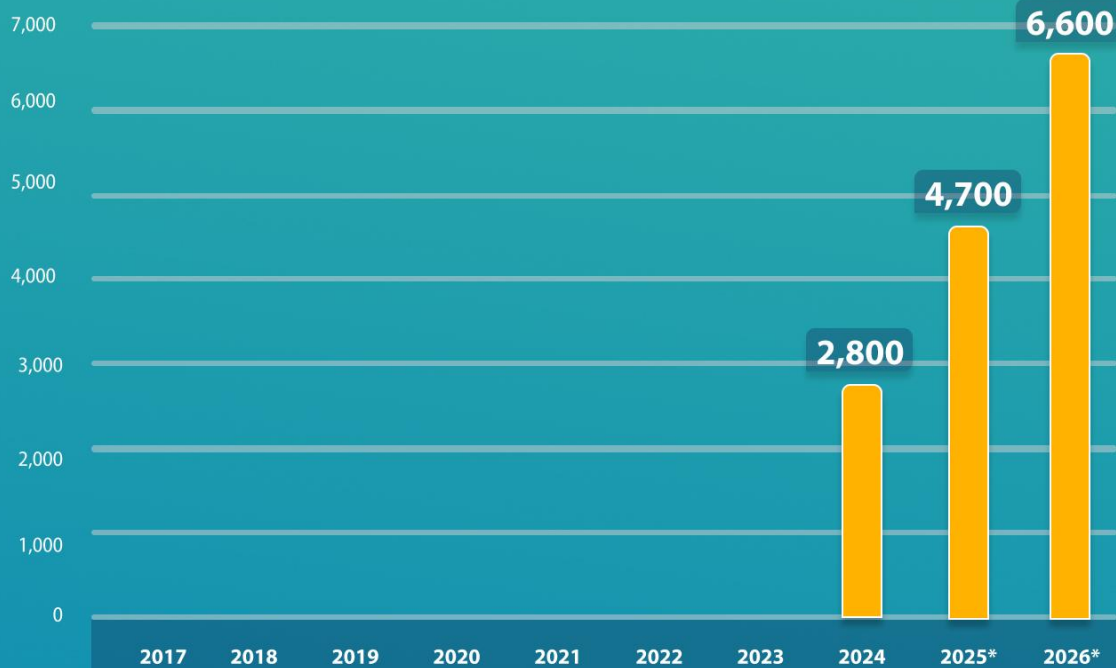



# Crecimiento

## 2025

Campus Lillo: 1.944 mts2

Campus Errázuriz: 2.800 mts2

Campus Río Coyhaique: 3.800 mts2

## Mts2 Disponibles

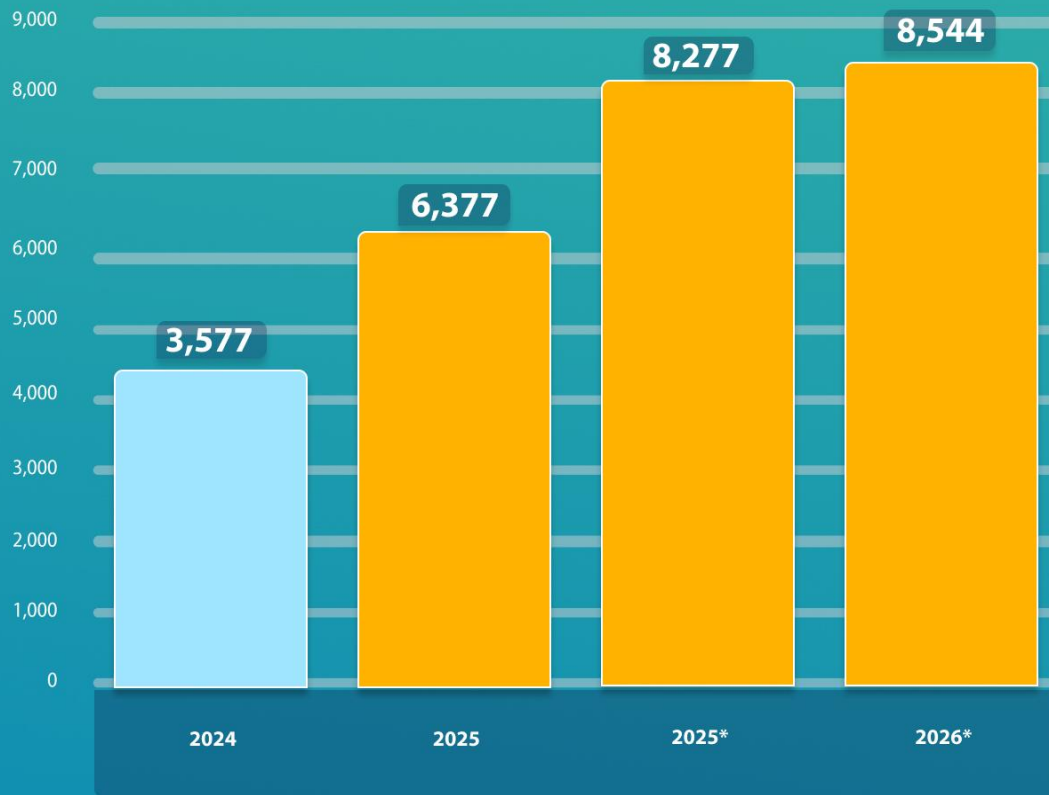

*\*2026: Ahorro anual en arriendos +377 MM\$*

Carreras	Año creación	Vacantes 2025	Vacantes 2026
 Agronomía	2017	15	15
 Ing. Forestal	2017	15	15
 Enfermería	2017	40	40
 Obstetricia	2017	26	26
 Trabajo Social	2017	30	30
 Ing Civil Industrial	2017	20	20
 Psicología	2020	40	40
 Ing Civil Informática	2021	20	20
 Ing. Comercial	2025	30	30
 Terapia Ocupacional	2025	30	30
 Carrera 1	2026		40
 Carrera 2	2026		30
 Carrera 3	2026		20

266

356

## Crecimiento

# 2025

N° de Carreras 2017-2026

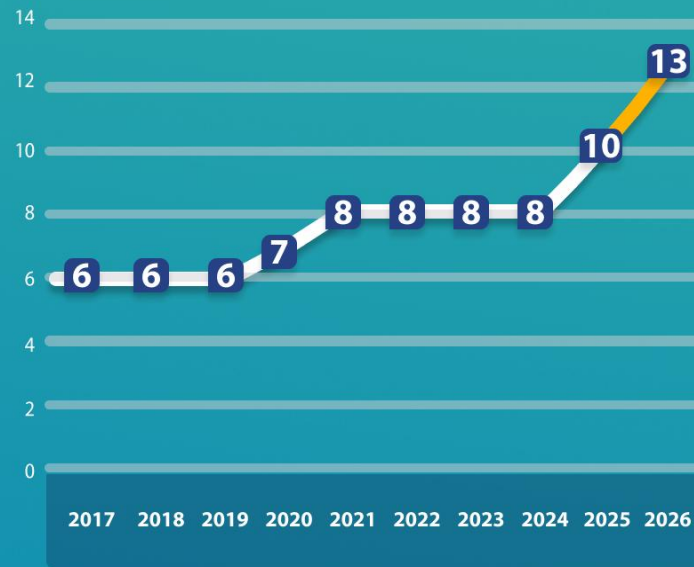



Universidad  
de Aysén  
PATAGONIA

2025

# Fortalecimiento

## Gestión Institucional

- **Capacidades para gestión institucional.**
- **Formación de directivos universitarios (15 personas).**
- **Plan de capacitación equipos de gestión.**
- **Plan anual de gestión para jefaturas de departamento y carreras.**
- **Compromiso con los principales indicadores de gestión académica.**







Universidad  
de Aysén  
PATAGONIA

2025

# Fortalecimiento

## Gestión Institucional

- Consolidar el **Modelo de Gestión de Proyectos**.
- Impulsar una **cultura de mejora continua** y sostenibilidad en la gestión de proyectos.
- Completar y potenciar la **implementación del Gestor Documental Digital**.
- Desarrollar un marco institucional para el **aprendizaje continuo e integración de buenas prácticas** en la gestión de proyectos.



# Fortalecimiento

Formulación

## **PFE 2025**

(2.000 MM\$ en 3 años)

- Nueva oferta académica (3 carreras)
- Laboratorios nuevas carreras

Formulación

## **AIUE Calidad 2025**

(3.600 MM\$ en 3 años)

- Inversiones estratégicas
- Fortalecimiento integral de la universidad





Universidad  
de Aysén  
PATAGONIA

2025

# Fortalecimiento

Cultural

Baño de Ovejas (polígono monumento histórico)







Universidad  
de **Aysén**  
PATAGONIA

# UAysén en cifras

[uaysen.cl](http://uaysen.cl)

# Fortalecimiento

Al finalizar la Administración Provisional



Universidad  
de Aysén  
PATAGONIA

### Mts2 Disponibles

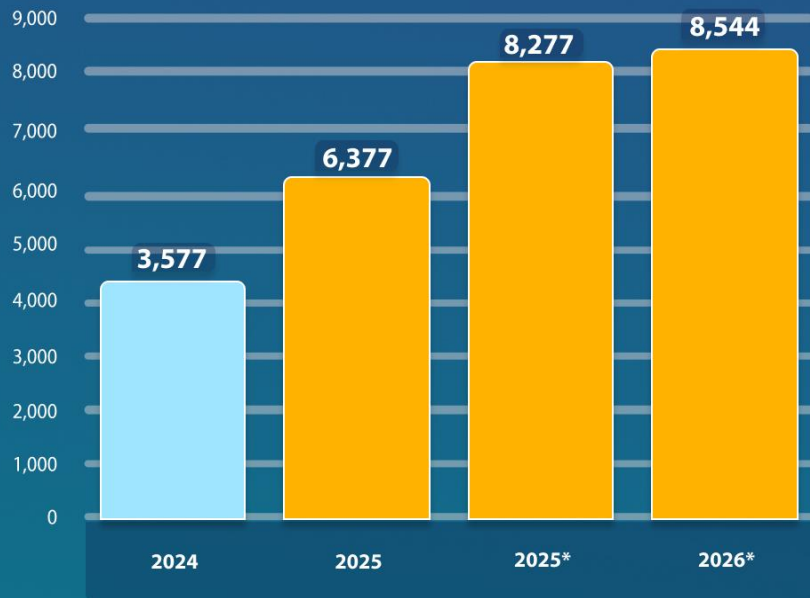

### Número de carreras 2017-2026

2025

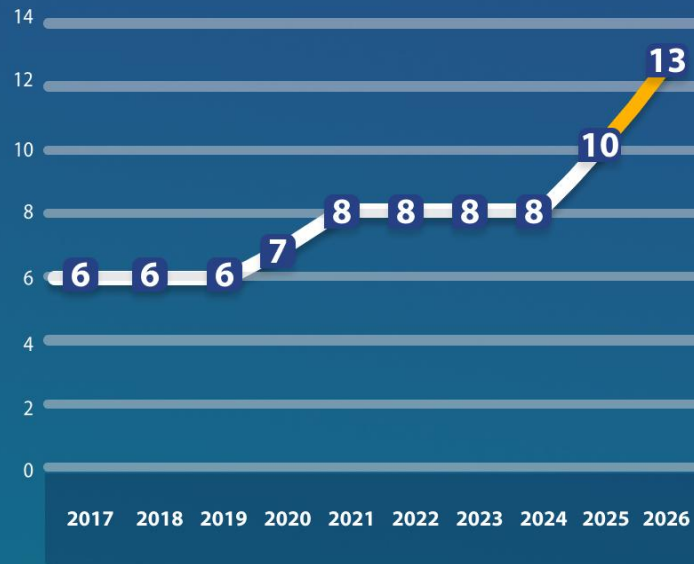

# Fortalecimiento

Al finalizar la Administración Provisional



2025

## Resultado Neto



## Patrimonio







Universidad  
de **Aysén**  
PATAGONIA

Gracias por su  
asistencia, apoyo y  
compromiso con la  
**Universidad de Aysén**



<https://uaysen.cl/uploads/cuentapublica.pdf>



[uaysen.cl](https://uaysen.cl)