	ACTA DE REUNIÓN DIRECCIÓN DE VINCULACIÓN CON EL MEDIO	Fecha de Vigencia
		Fecha de Actualización
	DVcM-AC-001	Versión 01

Acta N°1 / I Sesión Comisión del Consejo Social,	
Fecha y Hora Reunión:	11 julio 2024, 16:00
Lugar	Zoom
Participantes	Alexis Catalán, Subdirector de Vinculación y Transferencia del CIEP Tatiana Plá, Seremi de Gobierno Jorge Fuentes, Fosis Aysén Patricio Segura, Director de CODESA Miguel Pérez Bade, Profesional Dirección General de Vínculos Kharim Oñate Fuentealba, Profesional Dirección General de Vínculos Carmen Figueroa, Profesional Dirección General de Vínculos Cochrane
No pudieron asistir	Rolando Toloza, Invitado cooperador de Dirección de Vialidad María Paz Martínez, Investigadora Extensionista de INIA Tamel Aike Laura Sánchez, Profesora Universidad de Magallanes y Vicepresidenta del Consejo Social. Felipe Rojas, Seremi de Economía Daisy Mondelo, Presidenta Cámara de Comercio Coyhaique Carolina Godoy, Seremi de Educación Camilo Triviño, Director Regional INJUV Gabriel Nuñez Vivanco, Director de Dirección General de Vínculos
Convoca y Modera	Miguel Perez Bade Kharim Oñate Fuentealba
Elaborada por	Kharim Oñate Fuentealba

Objetivo(s) Reunión
Revisión de la política y modelo a trabajar en una vinculación bidireccional, entre la Universidad y la comunidad regional. Enfocando el trabajo en los ítems de Gobernanza del Consejo Social y de Espacio de Cocreación.

Tabla de Reunión
<p>Modelo de Vinculación con el Medio:</p> <p>El Modelo de Vinculación con el Medio considera, para la implementación de la Política, interacción entre actores internos y externos, quienes participan de manera horizontal y bidireccional. Estos/as actores se dividen en los medios interno (institucional) y externo (actores clave del territorio), quienes rigen la gobernanza de la vinculación de la Universidad de Aysén.</p>

	ACTA DE REUNIÓN DIRECCIÓN DE VINCULACIÓN CON EL MEDIO	Fecha de Vigencia
		Fecha de Actualización
	DVcM-AC-001	Versión 01

● **Gobernanza del Consejo Social:**

La gobernanza, apunta a la forma de mejorar la relación (horizontal) entre una pluralidad de actores públicos y privados, tendientes a mejorar la toma de decisiones, la gestión y el desarrollo de lo público y lo colectivo, con una marcada intención de integración y de interdependencia. (Jorquera, 2001)

Patrick Le Galés (1998), señala que la gobernanza aparece como un dispositivo de negociación y cooperación entre una pluralidad de actores tanto de la sociedad civil.

¿Qué aportes podrían sugerir al sistema de gobernanza de articulación entre el Consejo Social y La Universidad ?





	<p>ACTA DE REUNIÓN DIRECCIÓN DE VINCULACIÓN CON EL MEDIO</p>	<p>Fecha de Vigencia</p>
		<p>Fecha de Actualización</p>
	<p>DVcM-AC-001</p>	<p>Versión 01</p>

• **Espacio de Cocreación**

Conforme al modelamiento del espacio creativo donde se esperan desarrollar acciones colaborativas analizadas en los mecanismos de vinculación.

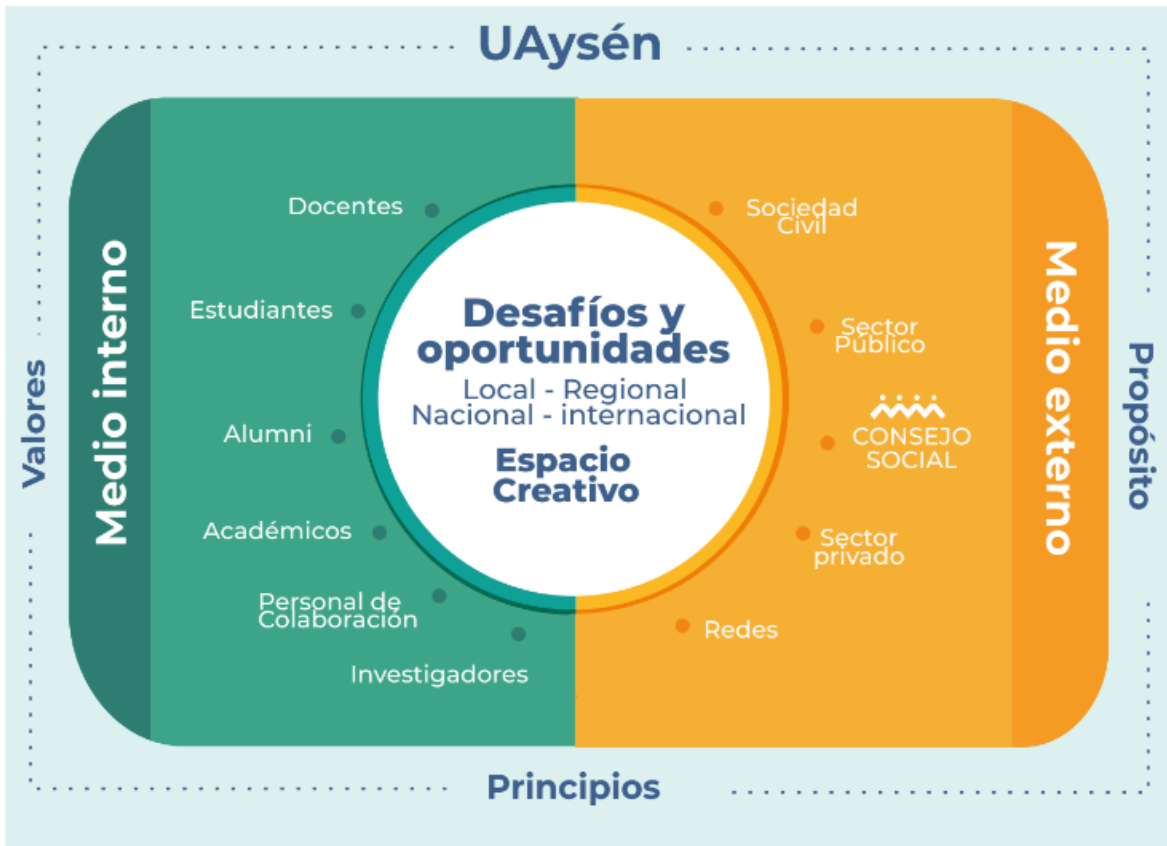
¿Qué aportes y sugerencias proponen a este sistema?



	ACTA DE REUNIÓN	Fecha de Vigencia
	DIRECCIÓN DE VINCULACIÓN CON EL MEDIO	Fecha de Actualización
	DVcM-AC-001	Versión 01



Temas Tratados
<p>1. Gobernanza del Consejo Social: ¿Qué aportes podrían sugerir al sistema de gobernanza de articulación entre el Consejo Social y La Universidad</p> <ul style="list-style-type: none"> - Experiencia de Universidad de los Lagos, quienes se vinculan con el medio a través de distintos consejos, tales como; Consejo Empresarial, Consejo Social, Consejo Exalumnos y Consejo Académico externo. En el cual se trabaja a través de comisiones, pudiendo realizar trabajos de forma ejecutiva con la mirada de todos las áreas pertinentes. - Consejo ampliado de integración, en el cual se puede trabajar a través de comisiones para que las reuniones sean ejecutivas, exista comunicación y difusión del trabajo realizado. De esta forma, todos los actores que conforman el consejo social estarán en pleno conocimiento de los avances y podrán opinar en los Consejos Ampliados. - Lo ejecutivo no puede dejar de lado la integración. - Se debe buscar la fórmula para incentivar a las instituciones u organizaciones quieran formar parte del Consejo Social. Creando un instrumento o metodología que, para las organizaciones o instituciones, valga la pena pertenecer al Consejo Social de la Universidad de Aysén.

	<p style="text-align: center;">ACTA DE REUNIÓN DIRECCIÓN DE VINCULACIÓN CON EL MEDIO</p>	Fecha de Vigencia
		Fecha de Actualización
	DVcM-AC-001	Versión 01

- En contexto a la participación ciudadana, se pueden contemplar voluntarios para fomentar la participación en el Consejo Social de distintas entidades:
 - Voluntariado Asistencial.
 - Voluntariado Reflexión y discusión
- Las comunicaciones son relevantes para informar a la comunidad sobre la relevancia de la participación del consejo social y el incentivo a que los actores territoriales lo integren.
- Es importante que cuente con actos vinculantes, para generar mayor interés
- Crear un conjunto de acciones que pueden ser vinculantes al quehacer institucional y que puedan ser analizadas y/o votadas en sesiones del Consejo.
- Fomentar la participación comunicando el por qué es clave la participación.

2. Espacio de Cocreación: ¿Qué aportes y sugerencias proponen a este sistema?

- Indicadores de impacto, que puedan medir la contribución de las iniciativas o acciones realizadas, a través de todo el proceso creativo. De esta forma, se podrá evaluar qué tan efectiva están siendo las iniciativas de vinculación y cómo redireccionarlas, en caso de que estas no fueran efectivas.
En el área de la docencia, que la metodología de enseñanza pueda responder a una necesidad u oportunidad territorial, a través de prácticas, tesis y/o procesos de investigación.
- Que las carreras apoyen a organizaciones a formular y postular proyectos. Estas acciones ayudarían a visibilizar a la universidad y a hacerla propia de la comunidad. A lo que se propone que la universidad pueda formar parte de la semana de la dirigencia.
- Creación de módulos de escuelas de formulación, por parte de la DOS (Dirección de Organizaciones Sociales de la Seremi de Gobierno) a OSC (Organizaciones Socio Comunitarias). En la cual se puede generar una alianza, para que estudiantes y profesores puedan formar parte de estos módulos.